

Referenz

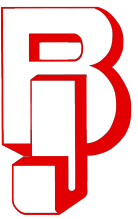

Projekt

Neubau Einfamilienhaus
CH-6056 Kägiswil

Bauherr

Sandra & Thomas Schläpfer

Bauleitung

Marty Häuser AG, CH-9501 Wil

Ingenieur

Franz Bitterli AG, CH-5502 Hunzenschwil

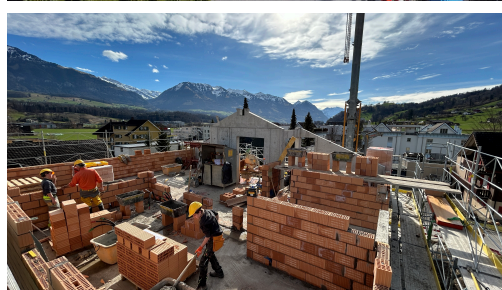

Fakten

26'000 kg Armierung
360 m³ Beton
580 m² Wandschalung

Bauzeit

2023 / 2024

Technische Leitung

Julian Preus

Baustellenleitung

Adrian Windlin